

Nå kan man teste seg selv for klamydia på campus Tromsø. Dørene er merket med rosa klistremerker.

27-08-2018 16:51 CEST

Nå kan du sjekke deg for klamydia på campus

Samskipnaden har i samarbeid med sosialmedisinsk senter (SMS) satt opp tre selvtestingsstasjoner på UiT campus Tromsø.

Klamydia er den mest vanlige seksuelt overførbare infeksjoner blant unge opptil 25 år. Tromsø er på norgestoppen når det gjelder antall smittede. Ubehandlet kan klamydia føre til nedsatt evne til å få barn og gjøre at man lettere kan bli smittet av andre seksuelt overførbare infeksjoner.

Klamydia smitter ved ubeskyttet sex, og kan hos mange være helt symptomfri. Dermed kan du være smittebærer uten å vite det.

– Vi er veldig glade for å ha fått til selvtesting på campus, for vi tror terskelen for å teste seg da blir lavere. Vi ser at klamydiatallene blant unge går opp, og dermed blir det ekstra viktig å ta vare på sin egen seksuelle helse, påpeker prosjektansvarlig helsesøster Randi Elisabeth Olsen.

Når bør du teste deg

Du bør teste deg for klamydia etter hver gang du har hatt ubeskyttet sex med en ny partner, eller du har ett eller flere symptomer på klamydia.

Hvordan foregår en selvtest

Selvtestingsstasjonene er inne på merkede toaletter. Testen for gutter består i en enkel urinprøve, mens jenter fører en spesiell q-tips inn i skjeden. Prøvene legges så i en konvolutt og legges i ei postkasse. Alt foregår inne på toalettet, så testen kan gjennomføres helt diskret. Prøvene blir hentet inn av helsesøster og du får svar innen et par uker dersom testen viser at du har klamydia. Dersom du ikke hører noe på denne tiden, betyr det at testen var negativ. Det er viktig å huske på at det gjerne tar minst to uker fra smittetidspunktet til sykdommen slår ut på en test.

Hvor er selvtestingsstasjonene

Selvtesten foregår inne på merkede toaletter utenfor Universitetsbiblioteket, på MH-bygget og oppe på Kraft Sportssenter. Toalettene er merket med runde, rosa klistremerker.

Selvtesting har vært mulig en god stund på campus Narvik, og nå er det planer om å også rulle ut prosjektet i Harstad og Alta.

Norges arktiske studentsamskipnad er velferdsorganisasjonen for de 16000 studentene som er tilknyttet UiT – Norges arktiske universitet og UNIS Universitetsstudiene på Svalbard.

Vår oppgave er å sørge for gode rammer i studietida slik at studentene opplever mestring, trivsel og trygghet. Det gjør vi gjennom tilbud om studentboliger, rådgiving, barnehager, mat og drikke, idrett og studenthus. Vi har alltid studenten i fokus.

Samskipnaden har omkring 450 ansatte, og våre tilbud er tilknyttet campusene i Alta, Hammerfest, Harstad, Narvik, Svalbard og Tromsø.

Kontaktpersoner

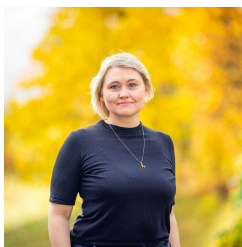

Sarah Yttermo Reibo

Pressekontakt

Kommunikasjonssjef

sarah.y.reibo@samskipnaden.no

+47 91 84 81 20



Grete Sterri Kristoffersen

Pressekontakt

Administrerende direktør

Ledelse

grete.s.kristoffersen@samskipnaden.no

415 48 541